



GT de Atividade Econômica

Coronavírus e a Economia do RS: Acompanhamento de indicadores econômicos

Porto Alegre, 18 de agosto de 2021



GOV
RS
NOVAS FAÇANHAS
NO PLANEJAMENTO,
ORÇAMENTO E GESTÃO

Nível de Atividade e Emprego

Desempenho recente dos setores econômicos

Em junho, apenas os Serviços ainda não recuperaram o nível de produção do período anterior ao início da pandemia

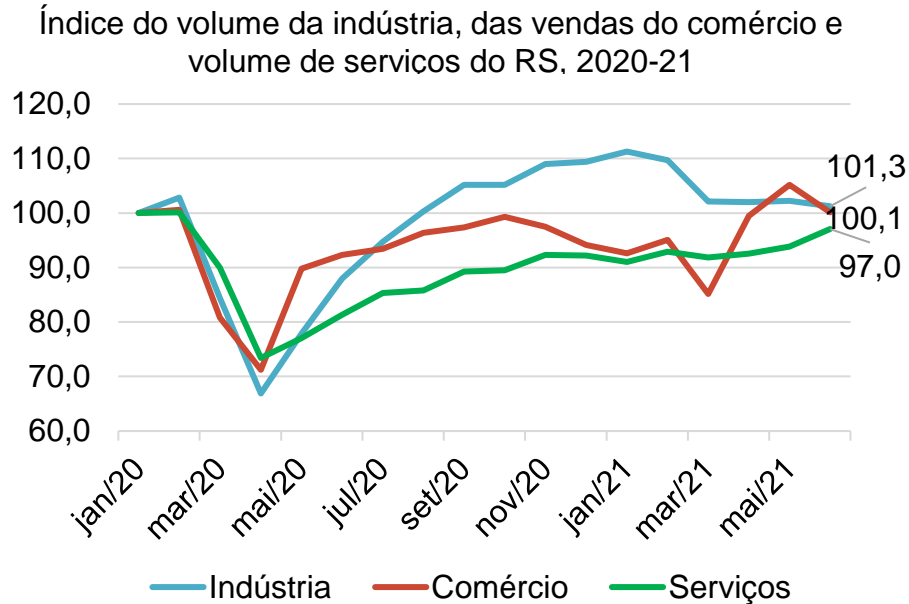

Fonte: IBGE
Nota: Jan/2020 = 100.
Série com ajuste sazonal.

Varição % de junho contra maio, com ajuste sazonal

Indústria	Comércio	Serviços
-0,9	-4,8	3,4

- **Indústria:** apresentou **pequena queda de 0,9%** na comparação de junho contra maio, mantendo certa estabilidade desde março de 2021;
- **Comércio:** **caiu 4,8%**, após duas altas expressivas;
- **Serviços:** **cresceram 3,4%**, seguindo uma tendência de alta iniciada em abril, porém permanecem abaixo do nível de jan/2020.

Desempenho recente dos setores econômicos

Em relação ao mesmo mês do ano anterior:

Houve crescimento da indústria (13,4%), do comércio (8,0%) e dos serviços (19,8%);
As expansões se explicam, principalmente, pela baixa base de comparação de junho de 2020.

Taxa de variação (%) do volume da indústria, das vendas do comércio e do volume dos serviços do RS, 2020-21 (em relação ao mesmo mês do ano anterior)

Indústria

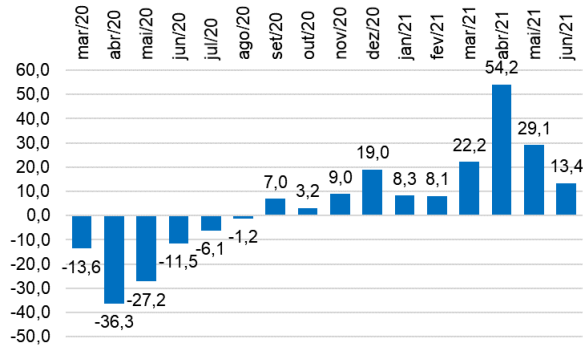

Comércio

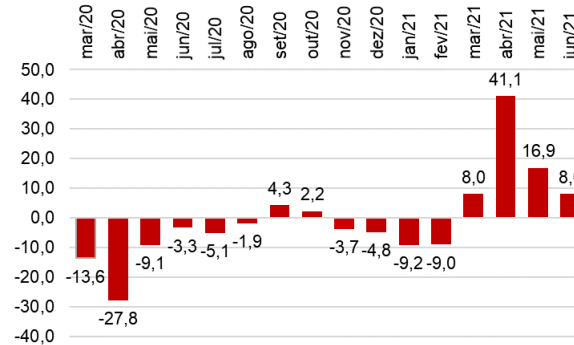

Serviços

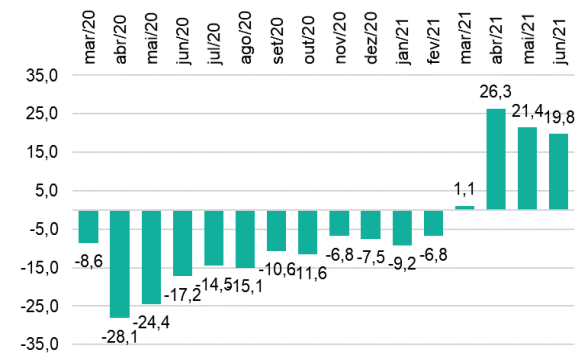

Fonte: IBGE
Série sem ajuste sazonal

Desempenho da indústria

Em junho, indústria gaúcha segue afetada por efeitos econômicos da pandemia: escassez de matérias primas e aumento de custos

Índice do volume da produção industrial por UF

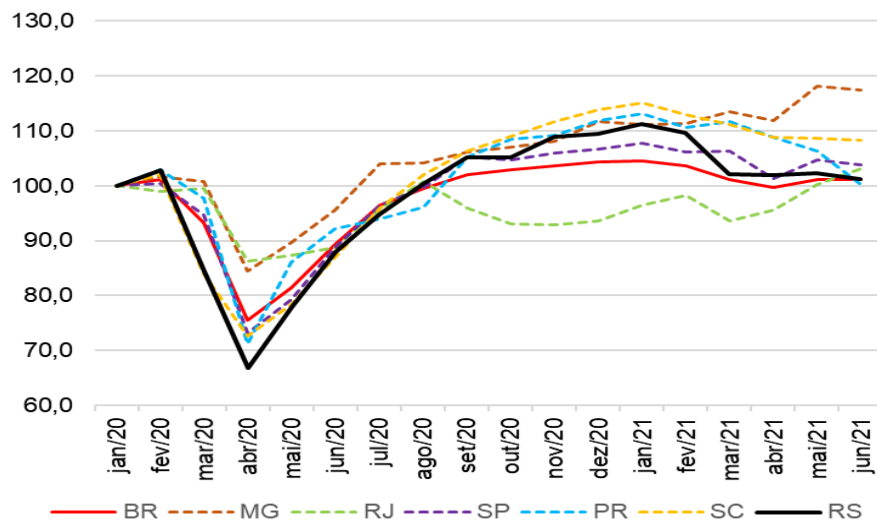

Fonte: IBGE
Nota: jan/20=100
Série com ajuste sazonal.

Variação % da produção em relação ao nível de jan/20

UF	BR	MG	RJ	SP	PR	SC	RS
Variação %	1,0	17,5	3,1	3,7	0,2	8,3	1,3

- Como resultado, em **junho/21**, o nível de produção na indústria gaúcha ficou **1,3%** acima do nível verificado em janeiro de 2020, **à frente da média do Brasil e do Paraná;**
- Queda em março** passou pelas reduções nas produções das atividades de alimentos, químicos e, principalmente, veículos automotivos (**parada da GM**).

No primeiro semestre de 2021, o crescimento da produção industrial do Estado ficou atrás apenas de Santa Catarina

Varição da produção industrial em relação ao mesmo período do ano anterior, Brasil e estados selecionados

	Variação (%)		
BRASIL E UNIDADES DA FEDERAÇÃO	mar.- dez./20	jan.- dez./20	jan.- jun./21
BRASIL	-5,2	-4,5	12,9
Minas Gerais	-1,8	-3,2	19,1
Rio de Janeiro	-1,6	0,2	4,2
São Paulo	-6,7	-6,0	17,6
Paraná	-3,5	-2,5	17,9
Santa Catarina	-5,4	-4,5	26,1
Rio Grande do Sul	-6,5	-5,5	21,0

Fonte: IBGE - PIM

- Após apresentar resultados relativamente ruins no acumulado de 2020, o Rio Grande do Sul, apesar da queda a partir de março, ainda tem apresentado um **bom desempenho ao longo do ano de 2021**, com crescimento bem superior à média do Brasil (12,9%).



Ao longo do primeiro semestre de 2021, a maioria das atividades apresentaram taxas de crescimento expressivas

Varição da produção industrial em relação ao mesmo período do ano anterior,
Rio Grande do Sul

	(%)		
ATIVIDADES INDUSTRIAIS	mar.- dez./20	jan.- dez./20	jan.- jun./21
Indústria de transformação	-6,5	-5,5	21,0
Produtos alimentícios	-0,9	-0,6	-1,8
Bebidas	-0,5	1,6	7,5
Produtos do fumo	6,9	8,9	20,3
Couros e calçados	-26,9	-22,0	32,3
Celulose e papel	2,3	4,0	11,1
Derivados do petróleo e biocombustíveis	-2,7	-0,8	7,8
Produtos químicos	-3,1	-4,4	16,3
Produtos de borracha e de material plástico	0,9	0,7	23,9
Produtos de minerais não-metálicos	-11,7	-11,0	22,3
Metalurgia	-0,2	-1,7	43,0
Produtos de metal	10,6	8,8	44,5
Máquinas e equipamentos	0,3	-0,9	53,5
Veículos automotores, reboques e carrocerias	-26,0	-21,9	10,4
Móveis	-10,0	-10,1	41,5

Fonte: IBGE - PIM.

- No primeiro semestre de 2021, na comparação com igual período de 2020, **13 das 14 atividades apresentaram taxas positivas de crescimento;**
- Destaque para as atividades de **máquinas e equipamentos, produtos de metal, metalurgia e móveis;**
- Embora positivo no semestre, desempenho de **veículos automotores continua prejudicado pela parada da GM** em função de problemas de oferta de insumos.

Após forte crescimento em abril e maio, comércio sofre ajuste em junho

Índice de volume de vendas do comércio varejista ampliado

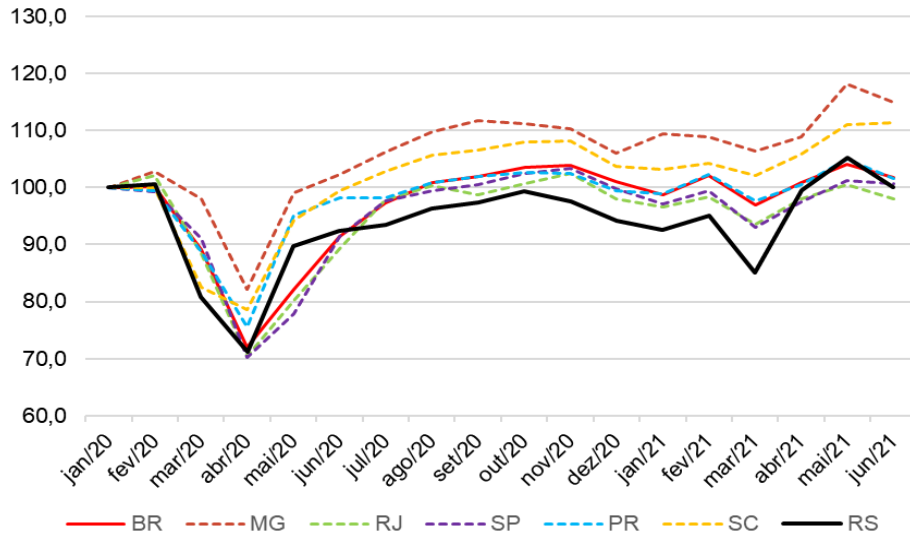

Fonte: IBGE
Nota: jan/20=100
Série com ajuste sazonal

Variação % das vendas em relação ao nível de jan/20

BR	MG	RJ	SP	PR	SC	RS
1,7	15,0	-2,0	0,7	1,6	11,5	0,1

- **A queda de junho** esteve relacionada principalmente com as retrações das vendas de **supermercados e tecidos, vestuário e calçados**;
- Com isso, o nível das vendas do comércio do Estado em junho de 2021 **foi praticamente igual ao de janeiro de 2020**;
- Nesta base de comparação, o Rio Grande do Sul está **à frente apenas do Rio de Janeiro**.

Mesmo com a queda de junho, as vendas do comércio do RS fecharam o primeiro semestre com alta semelhante à do Paraná

Variação do volume de vendas do comércio varejista ampliado em relação ao mesmo período do ano anterior, Brasil e estados selecionados

BRASIL E UNIDADES DA FEDERAÇÃO	mar.- dez./20	jan.- dez./20	jan.- jun./21
BRASIL	-2,3	-1,4	12,3
Minas Gerais	2,5	2,4	12,8
Rio de Janeiro	-3,8	-2,8	9,5
São Paulo	-4,5	-3,2	10,3
Paraná	-1,1	-0,4	8,0
Santa Catarina	2,3	2,9	14,1
Rio Grande do Sul	-6,2	-5,2	7,7

Fonte: IBGE - PMC.

- Mas na comparação com a média do Brasil e outros estados importantes economicamente, **o desempenho do RS ainda é o pior** nessa base de comparação, mas próximo do Rio de Janeiro e do Paraná.

No primeiro semestre de 2021, sete das 11 atividades comerciais apresentaram alta nas vendas

Variação do volume do comércio varejista ampliado em relação ao mesmo período do ano anterior, Rio Grande do Sul

ATIVIDADES	(%)		
	mar.- dez./20	jan.- dez./20	jan.- jun./21
Comércio varejista ampliado	-6,2	-5,2	7,7
Combustíveis e lubrificantes	-9,8	-9,4	-3,9
Hiper, supermercados, produtos alimentícios, bebidas e fumo	5,5	5,4	-6,8
Tecidos, vestuário e calçados	-32,1	-28,8	33,7
Móveis	3,2	0,3	14,9
Eletrodomésticos	-2,4	-3,9	4,4
Artigos farmac., médicos, ortopédicos, de perfum. e cosméticos	4,5	4,0	23,4
Livros, jornais, revistas e papelaria	-43,4	-34,4	-24,2
Equip. e materiais para escritório, informática e comunicação	-23,1	-18,8	-22,1
Outros artigos de uso pessoal e doméstico	-9,7	-5,2	30,6
Veículos, motocicletas, partes e peças	-24,9	-21,6	18,7
Material de construção	10,1	8,3	23,3

Fonte: IBGE - PMC.

- As maiores altas ocorreram em **tecidos, vestuário e calçados, outros artigos de uso pessoal e doméstico, artigos farmacêuticos e de perfumaria e material de construção**;
- Os destaques negativos, por sua representatividade nas vendas totais, ficaram por conta dos **supermercados e dos combustíveis**.

Desempenho dos serviços

Em junho de 2021, o setor de serviços do RS ainda estava 3,0% abaixo do nível de janeiro de 2020

Índice de volume de serviços por UF

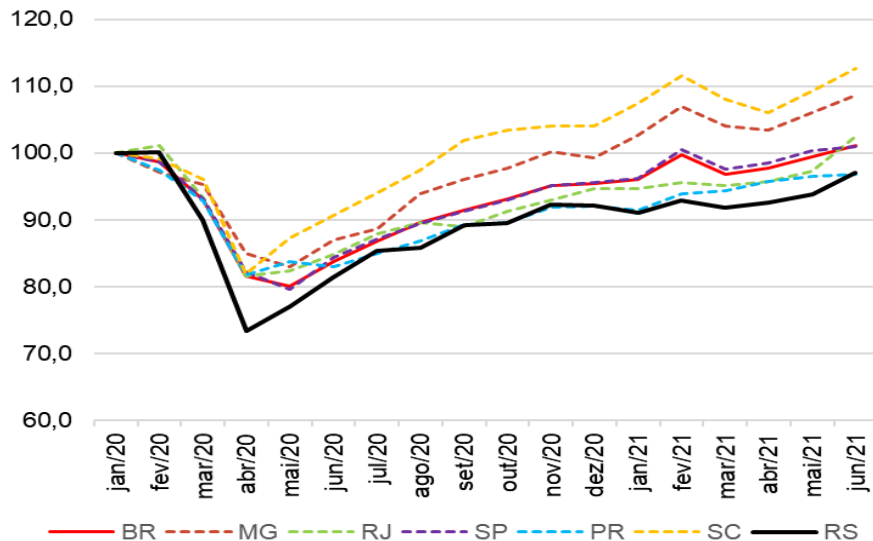

Fonte: IBGE
Nota: jan/20=100
Série com ajuste sazonal

Variação % do volume em relação ao nível de jan/20

BR	MG	RJ	SP	PR	SC	RS
1,1	8,6	2,5	0,9	-3,2	12,6	-3,0

- Em relação a maio, **houve melhora expressiva** nesse indicador;
- O setor vem apresentando uma leve **tendência de alta** desde abril de 2021, com intensificação em junho;
- Em relação a janeiro de 2020, o **desempenho do RS é o segundo pior** na comparação com a média do Brasil e com os outros estados analisados, à frente do Paraná.

No primeiro semestre de 2021, o RS está à frente do Rio de Janeiro e do Paraná

Variação do volume de serviços em relação ao mesmo período do ano anterior, Brasil e estados selecionados

	(%)		
BRASIL E UNIDADES DA FEDERAÇÃO	mar.- dez./20	jan.- dez./20	jan.- jun./21
BRASIL	-9,5	-7,8	9,5
Minas Gerais	-7,0	-6,1	14,8
Rio de Janeiro	-9,2	-7,3	7,1
São Paulo	-9,1	-7,4	9,9
Paraná	-11,1	-9,5	5,2
Santa Catarina	-4,9	-3,9	17,1
Rio Grande do Sul	-14,4	-12,6	7,4

Fonte: IBGE - PMS.

- No acumulado de 2021, o setor de serviços do RS apresentou **crescimento de 7,4%**;
- Mas a **recuperação total dos serviços ainda não se completou**, apesar das altas observadas dos últimos meses.



No primeiro semestre de 2021, todas as cinco atividades dos serviços apresentaram taxas positivas

Varição do volume de serviços em relação ao mesmo período do ano anterior, Rio Grande do Sul

ATIVIDADES	(%)		
	mar.- dez./20	jan.- dez./20	jan.- jun./21
Serviços	-14,4	-12,6	7,4
Serviços prestados às famílias	-45,0	-38,1	13,9
Serviços de informação e comunicação	-6,1	-5,9	1,8
Serviços profissionais, administrativos e complementares	-13,5	-11,8	3,2
Transportes, serviços auxiliares aos transportes e correio	-14,9	-12,8	15,7
Outros serviços	-14,7	-13,2	5,6

Fonte: IBGE - PMS.

- As maiores expansões ocorreram na atividade de **transportes e correio e serviços prestados às famílias**;
- As menores altas ocorreram nas atividades de **serviços de informação e comunicação e serviços profissionais, administrativos e complementares**.



Desempenho das atividades do turismo

Após alta expressiva em maio, atividades turísticas apresentaram relativa estabilidade em junho

Índice de volume das atividades turísticas por UF

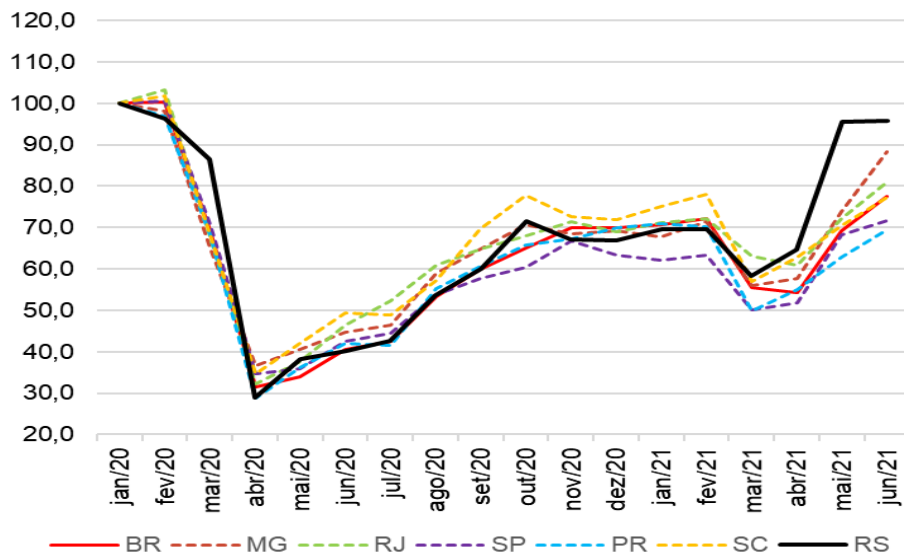

Fonte: IBGE
Nota: jan/20=100
Série com ajuste sazonal

Variação % do volume em relação ao nível de jan/20

UF	BR	MG	RJ	SP	PR	SC	RS
Variação %	-22,5	-11,6	-19,0	-28,3	-30,6	-22,8	-4,3

- Em junho de 2021, o volume das atividades turísticas do Estado encontra-se apenas **4,3%** abaixo do nível de janeiro de 2020, **disparadamente o melhor resultado** entre os estados analisados;
- Dados de emprego mostram que o turismo, **a exemplo de Gramado**, impulsionou este setor no Estado.

Desempenho do Emprego Formal

Emprego formal no RS segue em trajetória de recuperação e cresce 6,9% frente a junho de 2020

Estoque de emprego formal – Brasil e Rio Grande do Sul – mar./2020-jun./2021

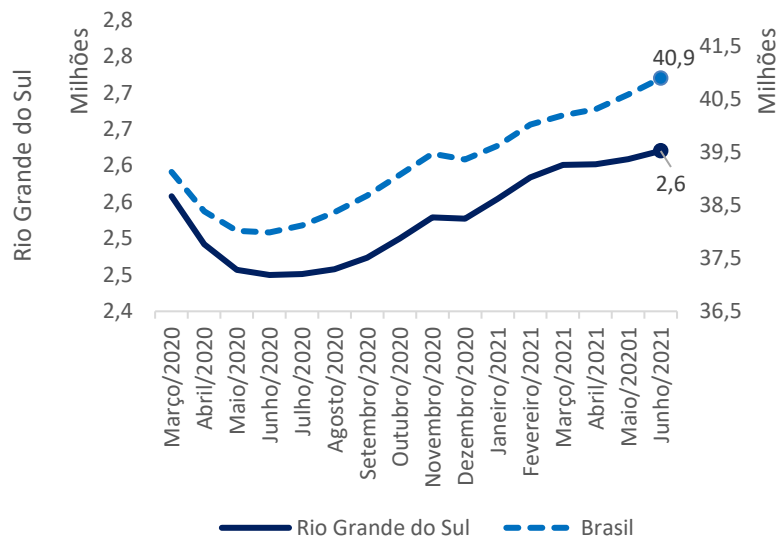

Comportamento do Emprego Formal no acumulado dos últimos 12 meses – Estados Seleccionados (jun./2021)

Região	Estoque em jun./2020	Saldo (12 meses)	Var. Relativa (%)	Estoque em jun./2021	Posição no ranking (12 meses)
Brasil	37.984.800	2.914.885	7,7	40.899.685	-
Minas Gerais	3.999.228	334.357	8,4	4.333.585	13
Rio de Janeiro	3.098.793	126.205	4,1	3.224.998	27
São Paulo	11.865.357	865.638	7,3	12.730.995	20
Paraná	2.643.844	219.370	8,3	2.863.214	15
Santa Catarina	2.052.417	234.146	11,4	2.286.563	2
Rio Grande do Sul	2.449.778	170.166	6,9	2.619.944	22



Desempenho do Emprego Formal

Mês de junho ainda esteve sob efeitos sazonais da agropecuária. Contudo, serviços, comércio e indústria garantiram saldo positivo

Saldo por atividade no Rio Grande do Sul – junho/2021

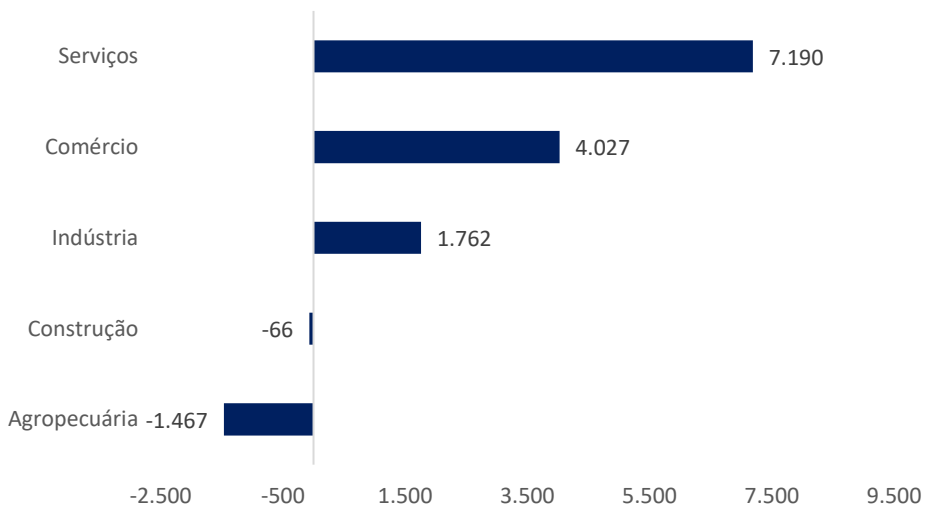

Var. relativa (%) por atividade no Rio Grande do Sul – junho/2021

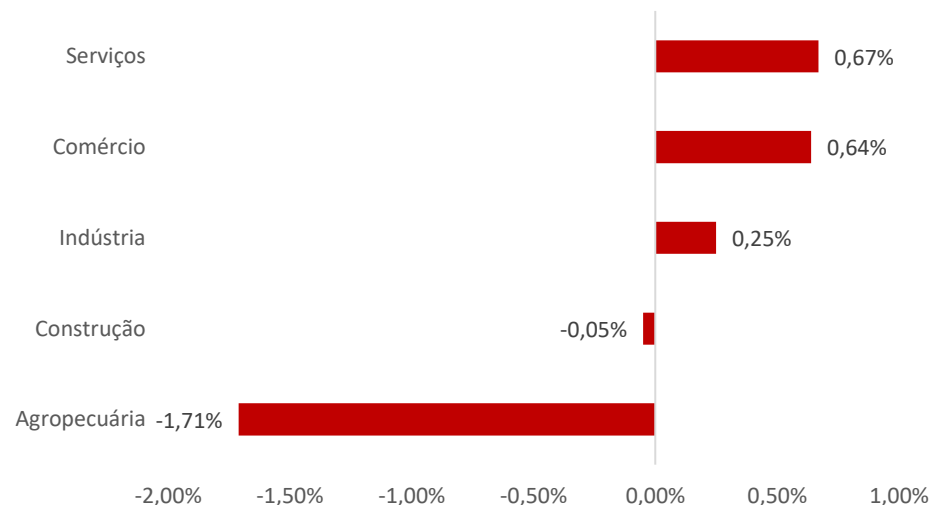

Confiança e intenção de consumo

Otimismo avança entre empresários em julho. Famílias mostram-se menos pessimistas.

Índice de confiança do empresariado industrial do RS – jan./2020-jul./2021

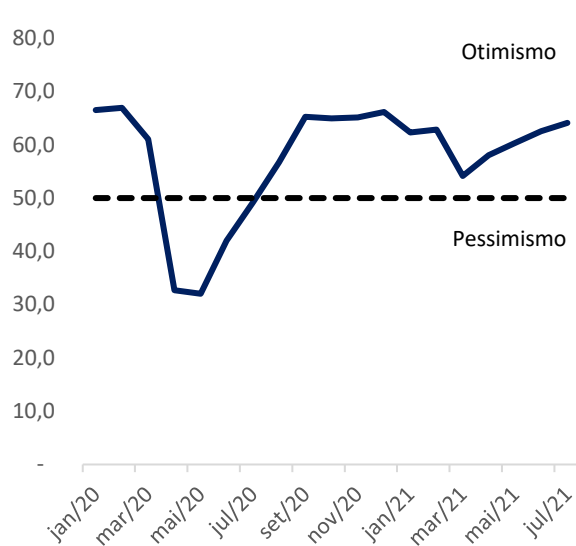

Índice de confiança do empresário do comércio do RS – jan./2020-jul./2021

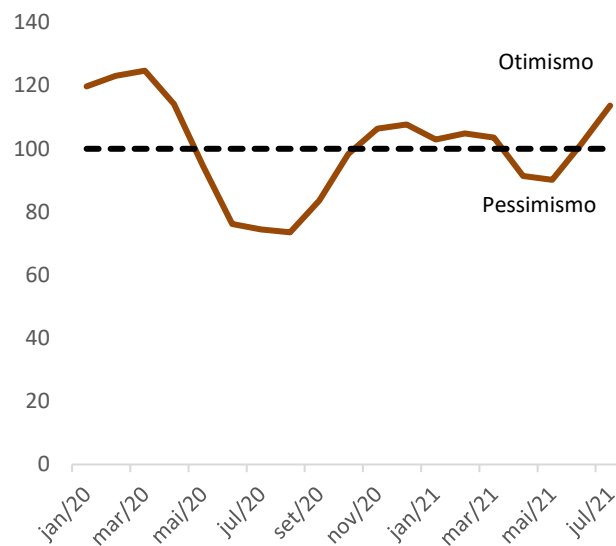

Intenção de consumo das famílias do RS – jan./2020-jul./2021

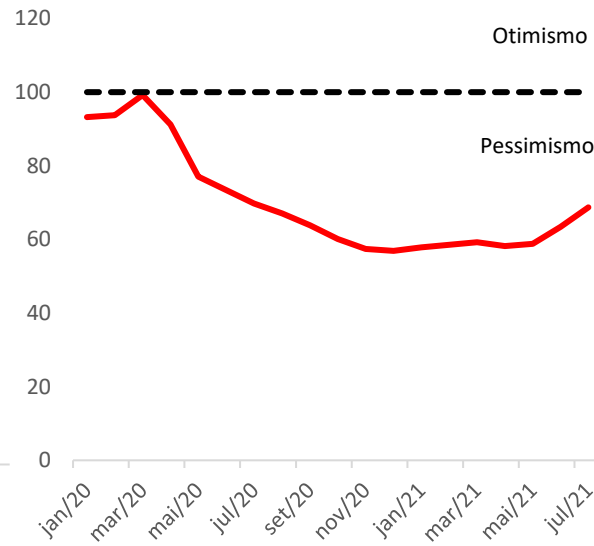

Conclusões

Conclusão

- Em junho, indústria segue estagnada, afetada, sobretudo, pela paralisação de atividades em importante fabricante de veículos no Estado. Comércio cai e retorna ao nível pré-pandemia. Serviços seguem em crescimento, porém ainda sem recuperar os patamares de janeiro de 2020. Atividades típicas do turismo ficam estáveis no mês.
- Emprego formal segue em crescimento no Estado em junho, puxado por serviços, comércio e indústria. Agropecuária apresenta desligamentos sazonais.
- Em julho, empresários da indústria e do comércio mostraram-se mais otimistas, enquanto o indicador de intenção de consumo mostra famílias menos pessimistas.
- Resultados positivos estão relacionados ao arrefecimento da pandemia e ao avanço da vacinação. Contudo, riscos de recrudescimento da pandemia com novas variantes, mercado de trabalho fragilizado, inflação em patamares elevados e ciclo de alta da taxa básica de juros ainda são desafios para a recuperação;



GOVERNO DO ESTADO DO RIO GRANDE DO SUL
GABINETE DE CRISE PARA O ENFRENTAMENTO DA EPIDEMIA COVID-19

Governador: **Eduardo Leite**

Vice-Governador: **Ranolfo Vieira Júnior**

COMITÊ DE DADOS

Coordenador: **Luís da Cunha Lamb**

GT ATIVIDADE ECONÔMICA

Coordenador: **Fernando Ioannides Lopes da Cruz**

Técnicos: **Fernando Ioannides Lopes da Cruz (DEE-SPGG)**

Martinho Roberto Lazzari (DEE-SPGG)

Vanessa Neumann Sulzbach (DEE-SPGG)

SECRETARIA DE PLANEJAMENTO, GOVERNANÇA E GESTÃO - SPGG

Secretário: **Claudio Leite Gastal**

Secretária-Adjunta: **Izabel Matte**

DEPARTAMENTO DE ECONOMIA E ESTATÍSTICA



Atualizado em:
18/08/2021

